

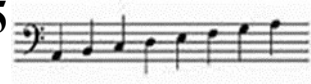

Gesangverein 1875 Geslau



Hiermit erkläre ich meinen Beitritt zum Gesangverein 1875 Geslau als aktives / passives Mitglied

Name

Vorname

Anschrift

Beitrittsdatum:

Die bestehende Satzung erkenne ich vorbehaltlos an.

Der jährliche Vereinsbeitrag beträgt z.Zt. **15,00 €** und wird jeweils am 01. Juli per SEPA-Lastschriftverfahren eingezogen

Die im Aufnahmeantrag angegebenen personenbezogenen Daten, insbesondere Name, Anschrift, Telefonnummer, Bankdaten, sind allein zum Zwecke der Durchführung des entstehenden Mitgliedschaftsverhältnisses notwendig und erforderlich und werden auf Grundlage gesetzlicher Berechtigungen erhoben

Geburtsdatum:

Heiratsdatum:

Aktives Mitglied bei anderem Gesangverein – von bis

Ort, Datum

Unterschrift

Gesangverein 1875 Geslau, Melbenweg 8, 91635 Windelsbach

Gläubiger-Identifikationsnummer: DE30ZZZ00000284706

Mandatsreferenz:

SEPA-Lastschriftmandat

Ich ermächtige den Gesangverein 1875 Geslau, den Mitgliedsbeitrag und sonstige anfallende Zahlungen von meinem Konto mittels Lastschrift einzuziehen. Zugleich weise ich mein Kreditinstitut an, die vom Gesangverein 1875 Geslau auf mein Konto gezogenen Lastschriften einzulösen.

Hinweis: Ich kann innerhalb von acht Wochen, beginnend mit dem Belastungsdatum, die Erstattung des belasteten Betrages verlangen. Es gelten dabei die mit meinem Kreditinstitut vereinbarten Bedingungen.

Kontoinhaber: Name, Vorname

Straße, Hausnummer, Postleitzahl, Ort

Kreditinstitut

DE

IBAN

Ort, Datum

Unterschrift